Itä-Espoon luonnon- ja maisemanhoitosuunnitelma 2021-2031

Vanhakartano, Luonnonsuojelulain luontotyypit

- Jalopuumetsä
- Pähkinäpensaslehto
- Tervaleppäkorpi

Metsälain 10§ arvokkaat elinympäristöt

- Kallio
- Kalliojyrkänne
- Vähäpuustoinen suo

PEFC-metsäsertifioinnin arvokas elinympäristö

METSO-kriteerit täyttävät luonnonhoitokohteet

- I-luokka
- II-luokka

Samalla alueella voi olla useita luontoarvoja. Lisätietoja kuviokohtaisista luontoarvoista alueen kuvioluettelossa.

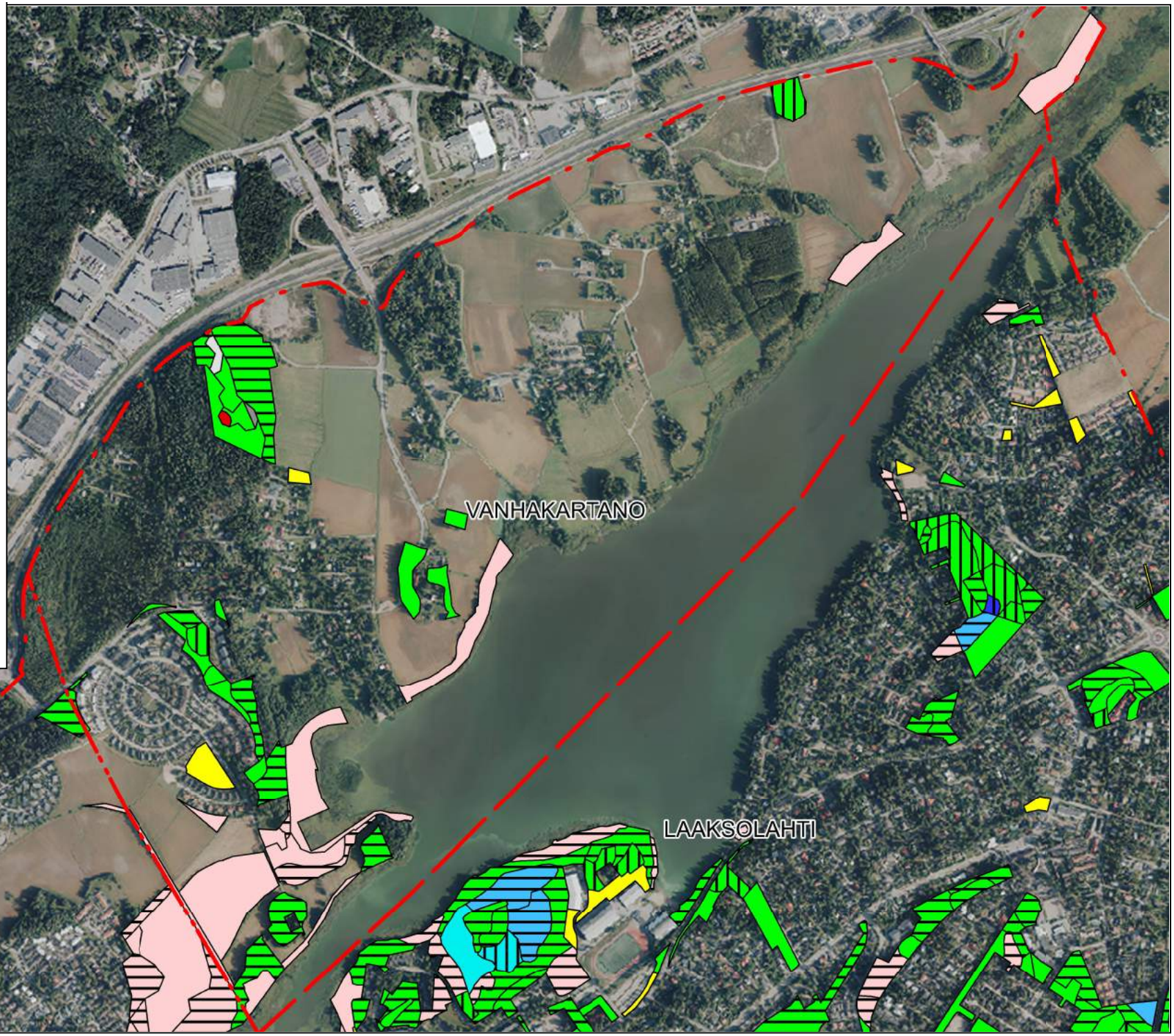

Itä-Espoon luonnon- ja maisemanhoitosuunnitelma 2021-2031

Järvenperä ja Lippajärvi, Luonnonsuojelulain luontotyypit

- Jalopuumetsä
- Pähkinäpensaslehto
- Tervaleppäkorpi

Metsälain 10§ arvokkaat elinympäristöt

- Kallio
- Kalliojyrkänne
- Vähäpuustoinen suo

PEFC-metsäsertifioinnin arvokas elinympäristö

METSO-kriteerit täyttävät luonnonhoitokohteet

- I-luokka
- II-luokka

Samalla alueella voi olla useita luontoarvoja. Lisätietoja kuviokohtaisista luontoarvoista alueen kuvioluettelossa.

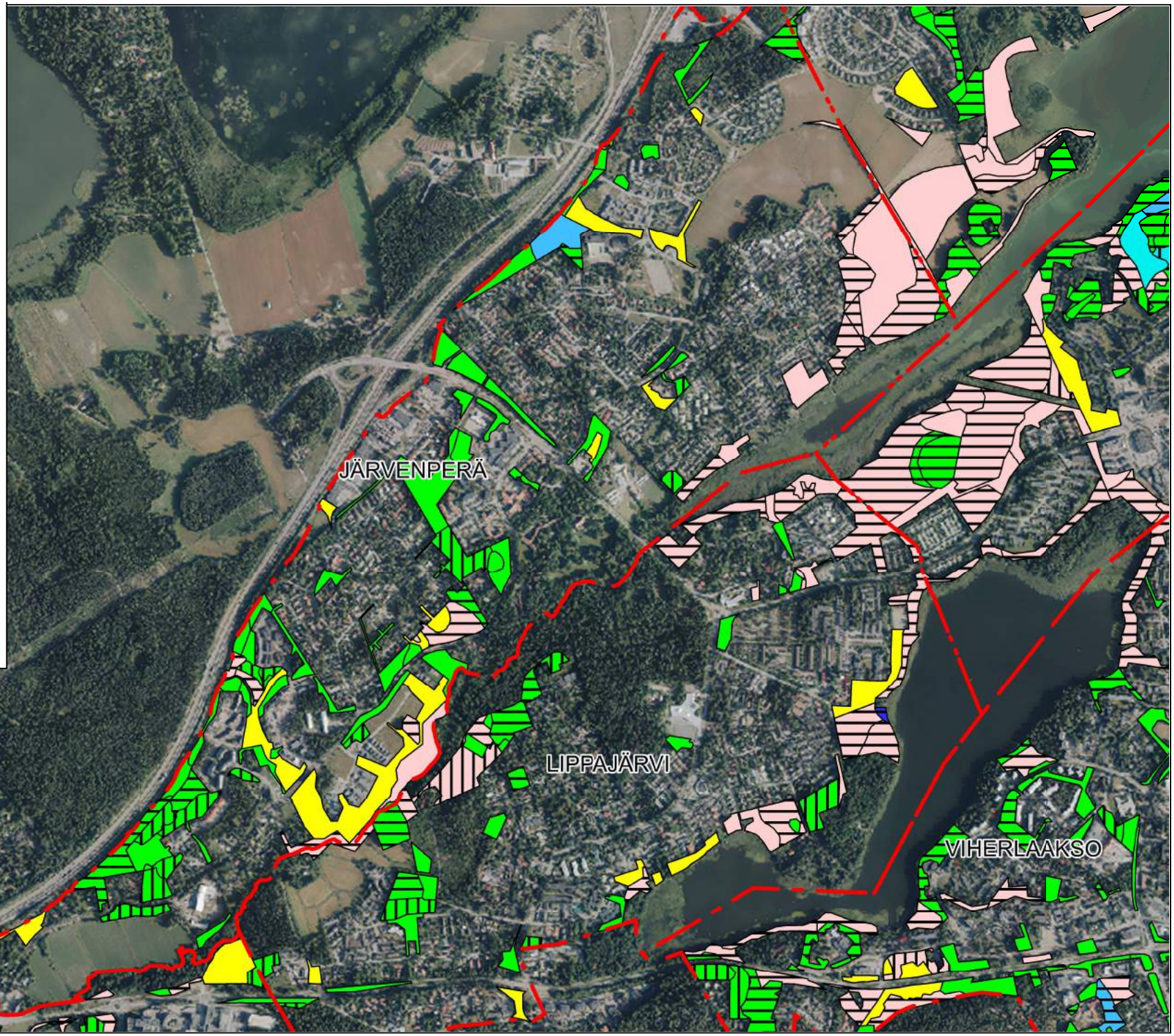

Itä-Espoon luonnon- ja maisemanhoitosuunnitelma 2021-2031

Karvasmäki,

Luonnonsuojelulain luontotyypit

- Jalopuumetsä
- Pähkinäpensaslehto
- Tervaleppäkorpi

Metsälain 10§ arvokkaat elinympäristöt

- Kallio
- Kalliojyrkänne
- Vähäpuustoinen suo

PEFC-metsäsertifioinnin arvokas elinympäristö

METSO-kriteerit täyttävät luonnonhoitokohteet

- I-luokka
- II-luokka

Samalla alueella voi olla useita luontoarvoja. Lisätietoja kuviokohtaisista luontoarvoista alueen kuvioluettelossa.

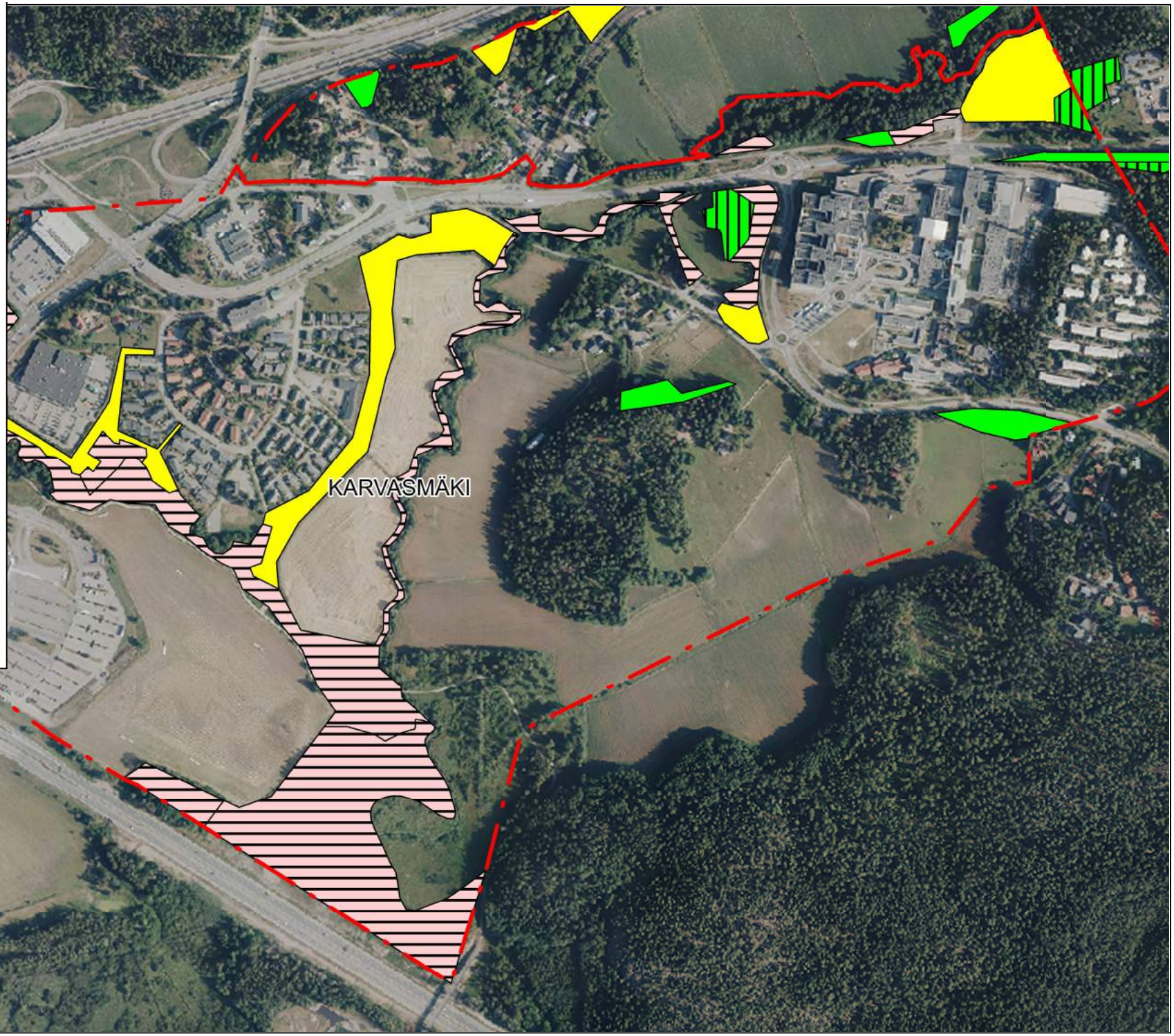

Itä-Espoon luonnon- ja maisemanhoitosuunnitelma 2021-2031

Laaksolahti,

Luonnonsuojelulain luontotyypit

- Jalopuumetsä
- Pähkinäpensaslehto
- Tervaleppäkorpi

Metsälain 10§ arvokkaat elinympäristöt

- Kallio
- Kalliojyrkänne
- Vähäpuustoinen suo

PEFC-metsäsertifioinnin arvokas elinympäristö

METSO-kriteerit täyttävät luonnonhoitokohteet

- I-luokka
- II-luokka

Samalla alueella voi olla useita luontoarvoja. Lisätietoja kuviokohtaisista luontoarvoista alueen kuvioluettelossa.

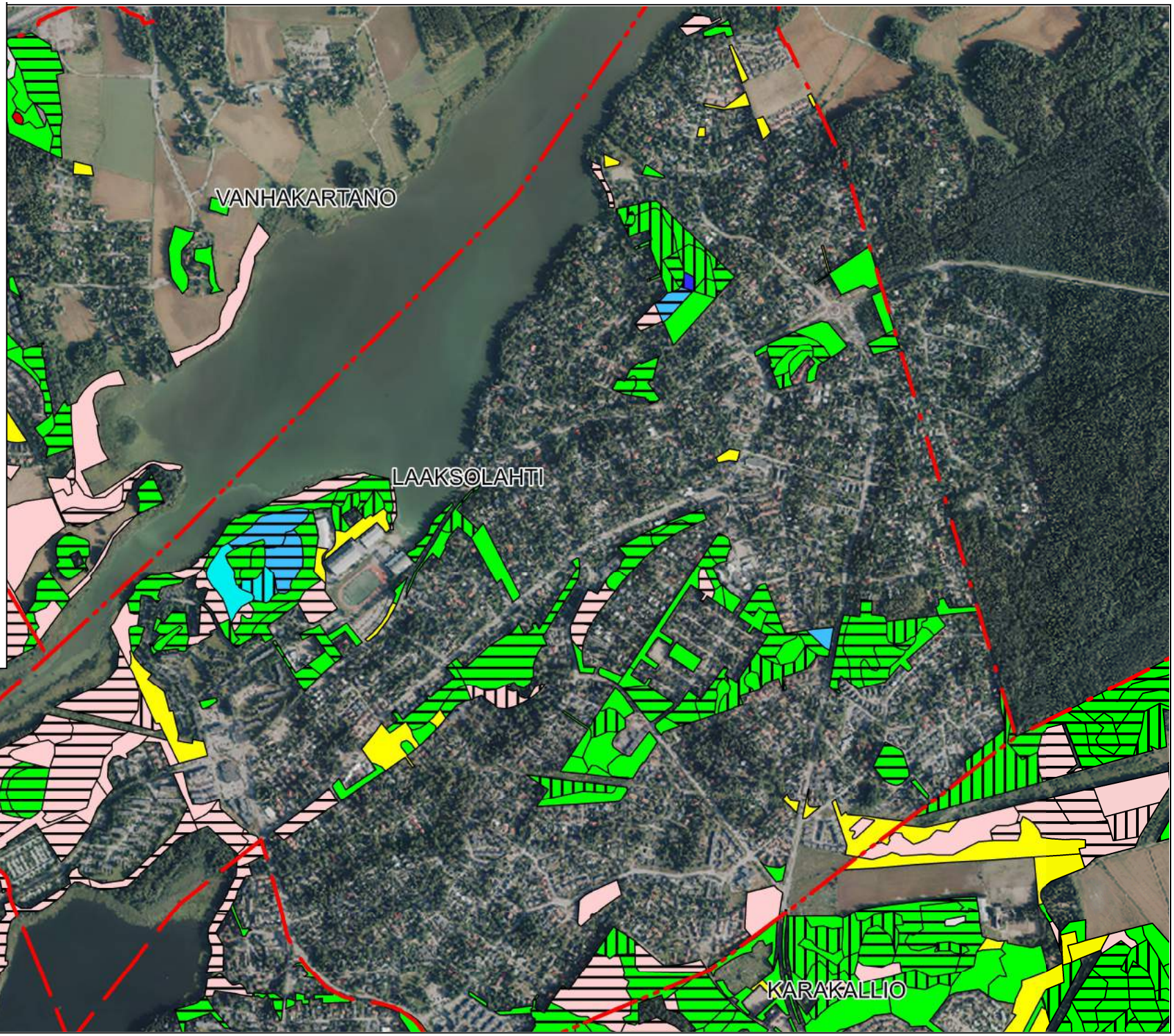

Itä-Espoon luonnon- ja maisemanhoitosuunnitelma 2021-2031

Viherlaakso,

Luonnonsuojelulain luontotyypit

- Jalopuumetsä
- Pähkinäpensaslehto
- Tervaleppäkorpi

Metsälain 10§ arvokkaat elinympäristöt

- Kallio
- Kalliojyrkänne
- Vähäpuustoinen suo

PEFC-metsäsertifioinnin arvokas elinympäristö

METSO-kriteerit täyttävät luonnonhoitokohteet

- I-luokka
- II-luokka

Samalla alueella voi olla useita luontoarvoja. Lisätietoja kuviokohtaisista luontoarvoista alueen kuvioluettelossa.

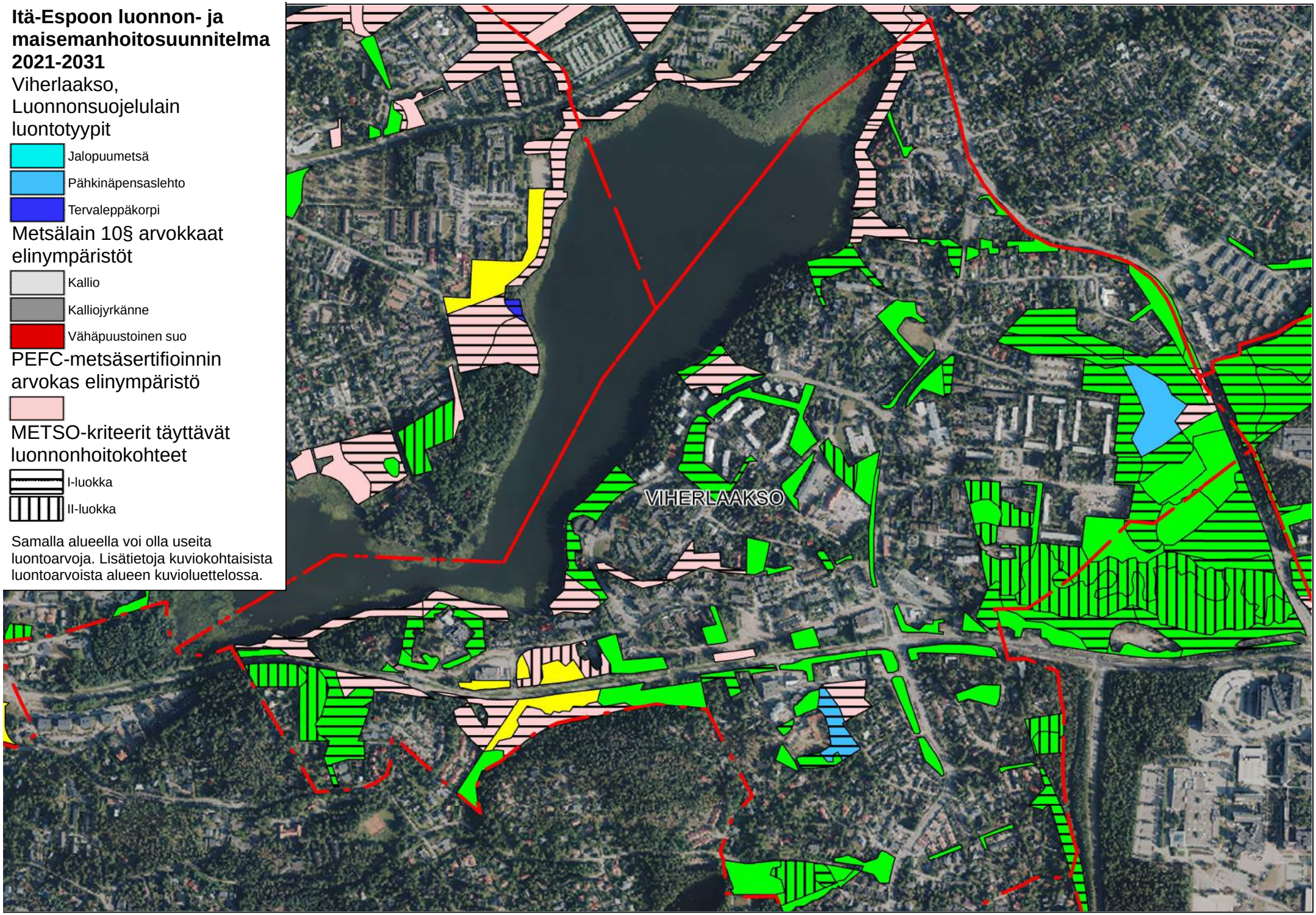

Itä-Espoon luonnon- ja maisemanhoitosuunnitelma 2021-2031

Karakallio, Luonnonsuojelulain luontotyypit

- Jalopuumetsä
- Pähkinäpensaslehto
- Tervaleppäkorpi

Metsälain 10§ arvokkaat elinympäristöt

- Kallio
- Kalliojyrkänne
- Vähäpuustoinen suo

PEFC-metsäsertifioinnin arvokas elinympäristö

METSO-kriteerit täyttävät luonnonhoitokohteet

- I-luokka
- II-luokka

Samalla alueella voi olla useita luontoarvoja. Lisätietoja kuviokohtaisista luontoarvoista alueen kuvioluettelossa.

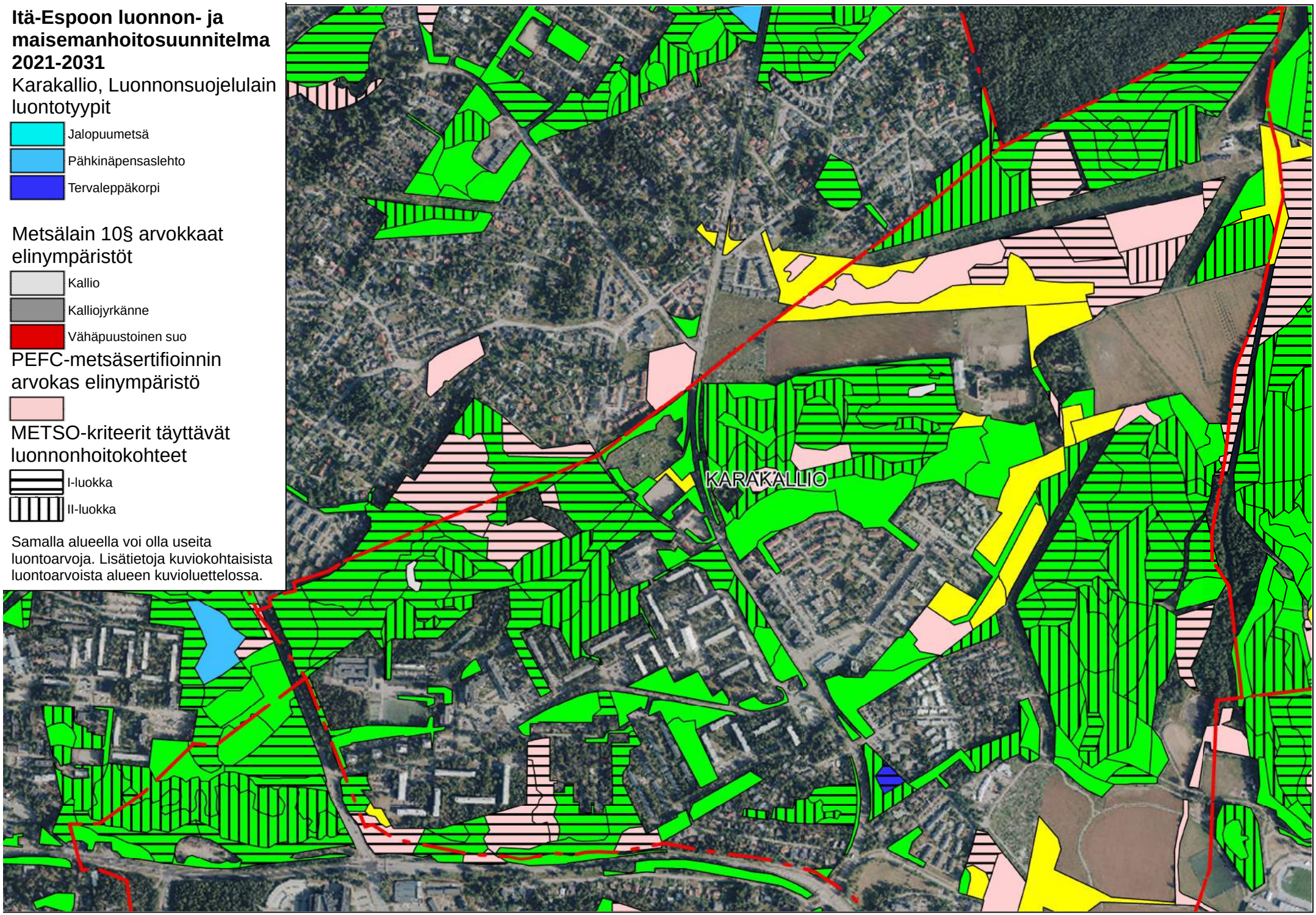

Itä-Espoon luonnon- ja maisemanhoitosuunnitelma 2021-2031

Lintuvaara,

Luonnonsuojelulain luontotyypit

- Jalopuumetsä
- Pähkinäpensaslehto
- Tervaleppäkorpi

Metsälain 10§ arvokkaat elinympäristöt

- Kallio
- Kalliojyrkänne
- Vähäpuustoinen suo

PEFC-metsäsertifioinnin arvokas elinympäristö

METSO-kriteerit täyttävät luonnonhoitokohteet

- I-luokka
- II-luokka

Samalla alueella voi olla useita luontoarvoja. Lisätietoja kuviokohtaisista luontoarvoista alueen kuvioluettelossa.

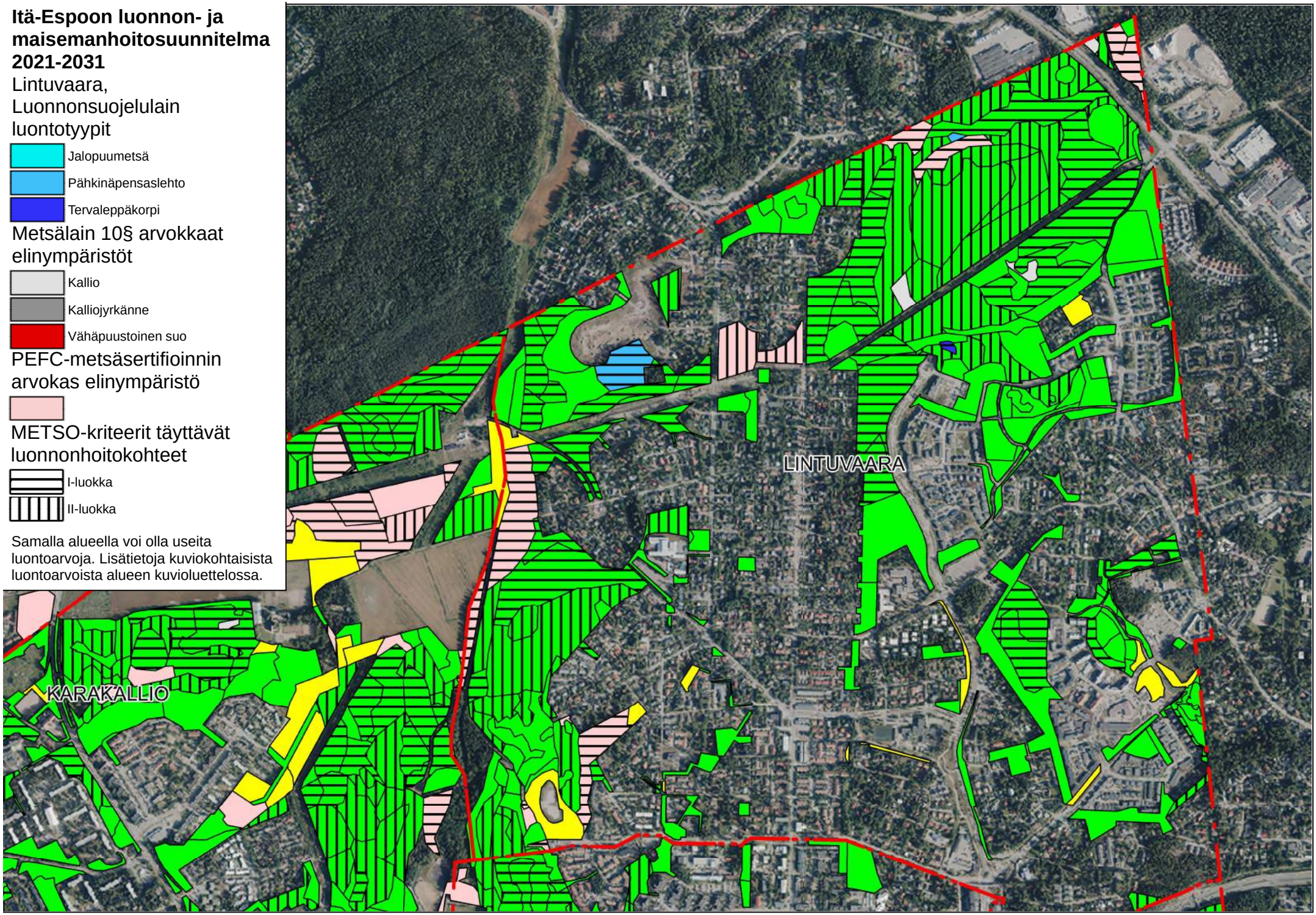

Itä-Espoon luonnon- ja maisemanhoitosuunnitelma 2021-2031

Kilo, Luonnonsuojelulain luontotyypit

- Jalopuumetsä
- Pähkinäpensaslehto
- Tervaleppäkorpi

Metsälain 10§ arvokkaat elinympäristöt

- Kallio
- Kalliojyrkänne
- Vähäpuustoinen suo

PEFC-metsäsertifioinnin arvokas elinympäristö

METSO-kriteerit täyttävät luonnonhoitokohteet

- I-luokka
- II-luokka

Samalla alueella voi olla useita luontoarvoja. Lisätietoja kuviokohtaisista luontoarvoista alueen kuvioluettelossa.

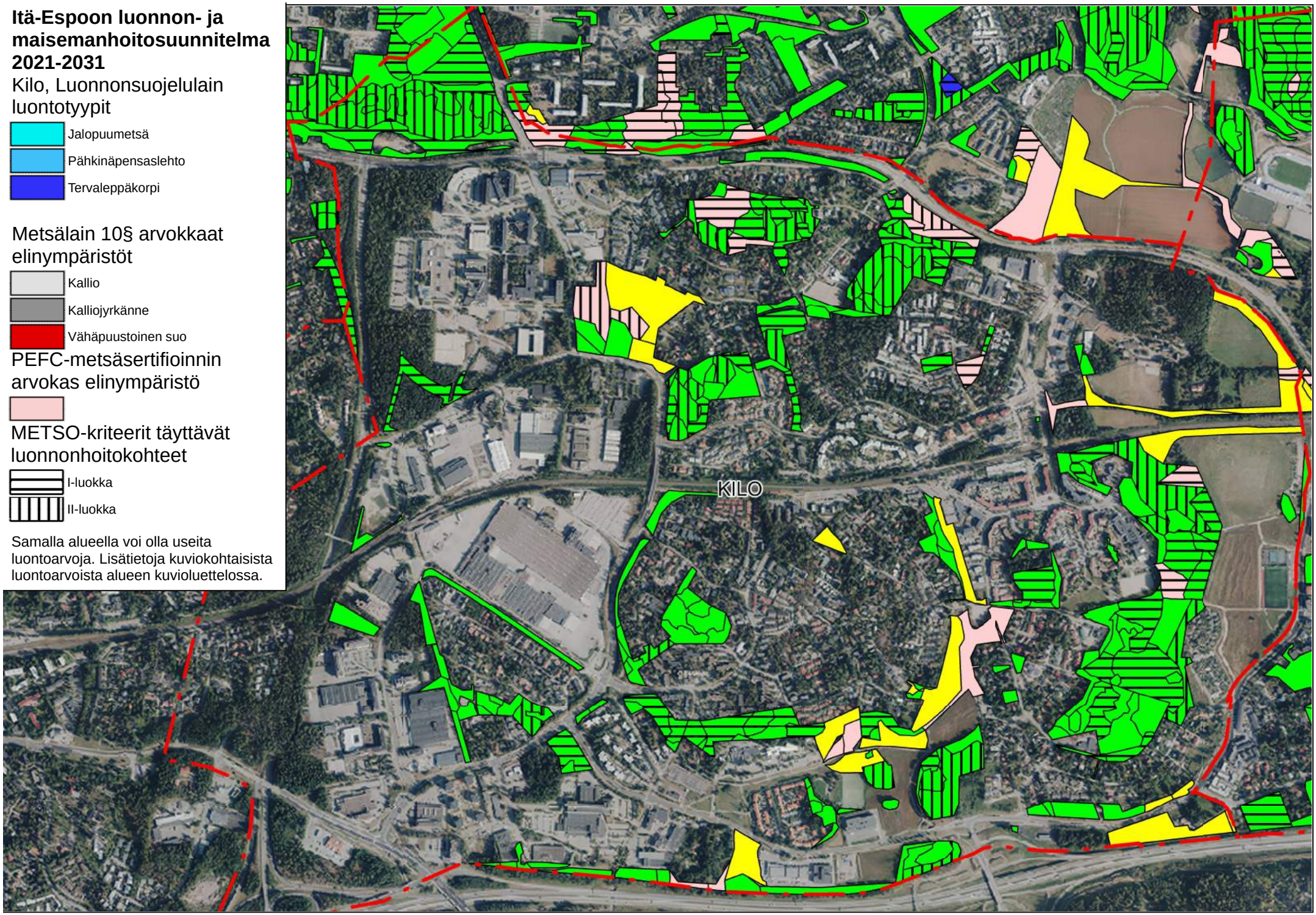

Itä-Espoon luonnon- ja maisemanhoitosuunnitelma 2021-2031

Leppävaara,

Luonnonsuojelulain luontotyypit

- Jalopuumetsä
- Pähkinäpensaslehto
- Tervaleppäkorpi

Metsälain 10§ arvokkaat elinympäristöt

- Kallio
- Kalliojyrkänne
- Vähäpuustoinen suo

PEFC-metsäsertifioinnin arvokas elinympäristö

METSO-kriteerit täyttävät luonnonhoitokohteet

- I-luokka
- II-luokka
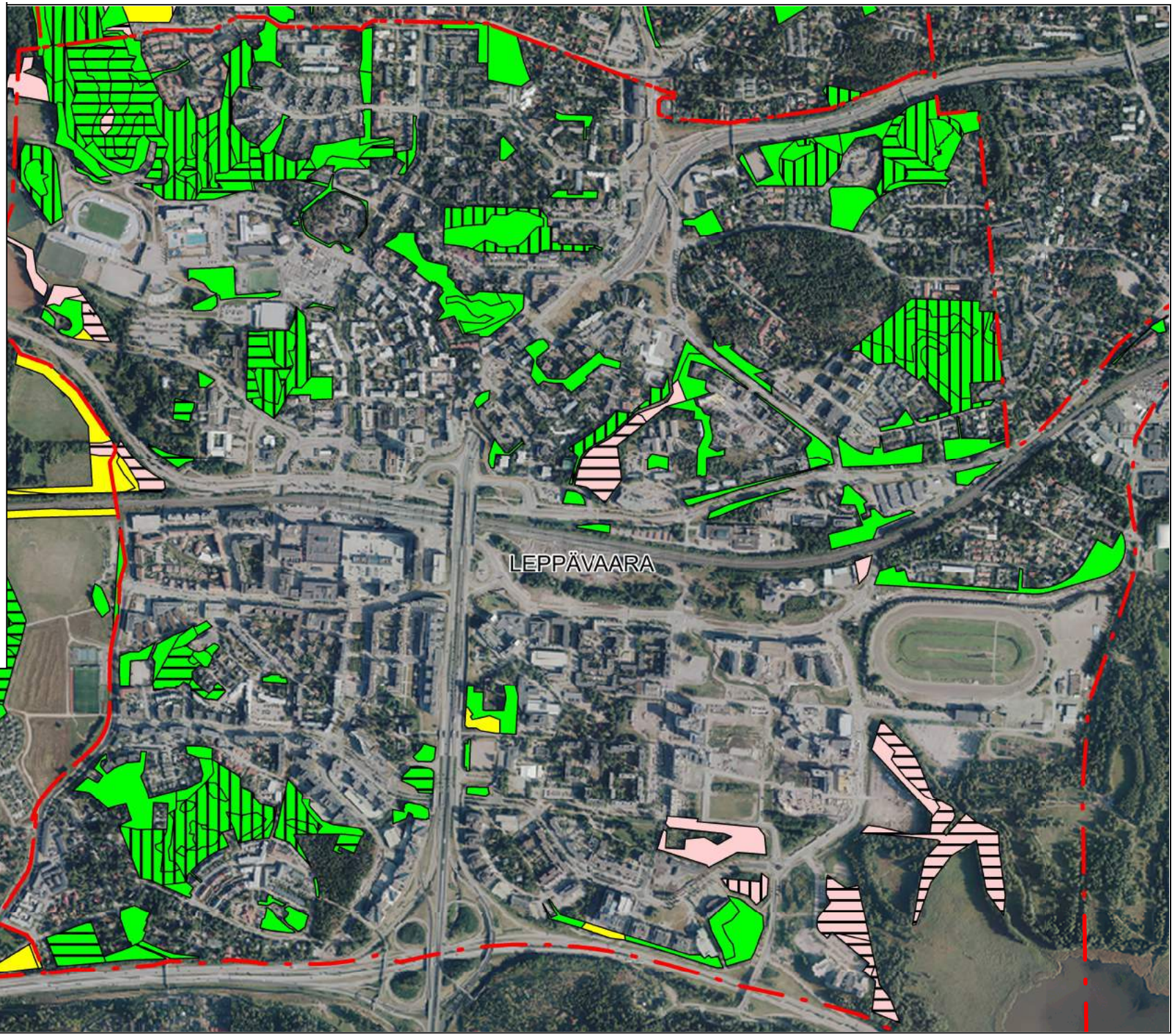
Samalla alueella voi olla useita luontoarvoja. Lisätietoja kuviokohtaisista luontoarvoista alueen kuvioluettelossa.